7. Schweizer Portraittage

Ansichten zur Portraitfotografie

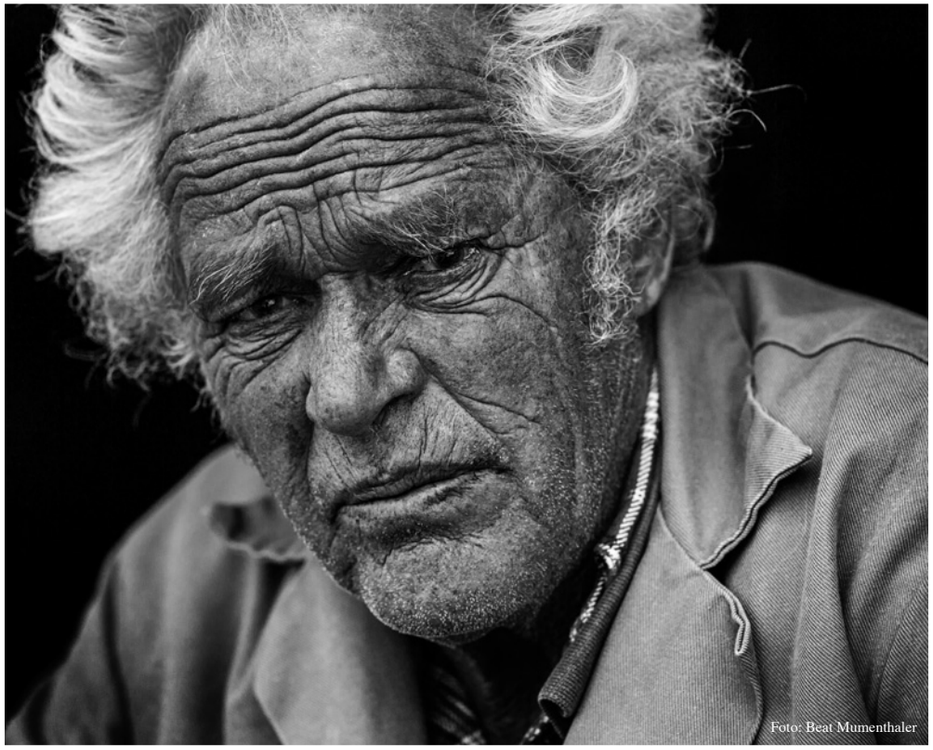

Referenten: Richard Mayfield · GB • Doris Dörfler-Asmus · DE • Jamari Lior · DE • Beat Mumenthaler · CH

19./20. April 2015

im SWISSEVER HOTEL ZUG

CH-6330 Cham

Seminarveranstaltung

Grüezi mitenand,

Nach zweijähriger Pause veranstaltet die FotoWerkstatt und Colour Art Photo Schweiz, in Zusammenarbeit mit young photo professionals und imagingswiss, die 7. Schweizer Portraittage am 19. und 20. April 2015.
Die Seminarveranstaltung findet erstmals im Hotel Swissever in Cham/Zug statt, sehr zentral an derAutobahnausfahrt Nr. 33/Cham-Sins. Die PT Schweiz wenden sich an alle Schweizer Berufsfotografen und präsentieren ein sehr interessantes und inhaltlich umfangreiches Seminarangebot mit internationalen Referenten.

Präsentieren werden sich diesmal vier hervorragende Portrait- und Hochzeitsfotografen aus England, Deutschland und der Schweiz. Die Basis ihrer erfolgreichen Geschäftskonzepte: eine erstklassige Technik, ein innovativ-frischer und zeitgenössischer Ansatz und viel Leidenschaft für kreative Fotografie.

Aus England kommt der erfolgreiche Fashion- und Portraitfotograf **Richard Mayfield – FBIPP-**. Der Photographer of the Year 2012 wird in einem Praxisseminar seine perfekte Ausleuchtungstechnik in der Studiofotografie demonstrieren.

Jamari Lior aus Deutschland hat den Trend des Fantasy-Beautyshootings entwickelt. Auf ihren Bildern verschwimmen die Grenzen zwischen Fantasie und Realität. Sie entwickelt kreative Ideen zu einer wundervoll anzuschauenden Fotokunst. Auch Sie wird in einem Live-Shooting viele praktische Tipps&Tricks über ihre Arbeit an die Besucher weiter geben.

Doris-Dörfler-Asmus-Ebpp- betreibt ein inzwischen über die Region hinaus bekanntes Fotostudio in Pegnitz (Franken)-Deutschland. Die in den IPQ (International Photographic Qualifications) bereits mehrfach ausgezeichnete Portraitfotografin ist es in nur wenigen Jahren gelungen in einem eher ländlich, konservativen Umfeld, eine qualitativ hochwertige Portrait- und Hochzeitsfotografie mit zeitgemäßer, moderner Bildgestaltung sehr erfolgreich am Markt zu platzieren.

Beat Mumenthaler-HQbpp- aus Worb bei Bern, ebenfalls in allen drei Kategorien der angesehenen IPQ ausgezeichnet, gehört zu den TOP Hochzeitsfotografen der Schweiz. Seine Hochzeitsfotografie vereint den modernen, fotojournalistischen Stil mit traditioneller, anspruchsvoller Portraitfotografie in gekonnter Weise.

Das spannende und abwechslungsreiche Seminarprogramm wird ergänzt von der Ausstellung einiger namhafter Firmen der Fotofachindustrie mit ihren Neuheiten. In den Seminarpausen können Sie sich dort umfangreich informieren. Besonders wichtig immer bei den Schweizer Portraittagen: die Möglichkeit zum fachlich, kollegialen Austausch unter den anwesenden Kollegen.

Nutzen Sie die Anregungen des Gesamtangebots der 7. Schweizer Portraittage für Ihre professionelle fotografische Weiterentwicklung und die Steigerung Ihres wirtschaftlichen Erfolgs – besuchen Sie die Schweizer Portraittage 2015.

Wir freuen uns auf Ihren Besuch!

Michael Belz
FotoWerkstatt

Colour Art Photo

Piet Bächler

Sonntag, 19. April 2015 **09:30 – ca. 17:30 Uhr**

Richard Mayfield FBIPP (GB) Portraitfotografie
www.richardmayfield.co.uk - Praxisseminar

Richard Mayfield ist einer der zurzeit meist beachtesten und erfolgreichsten englischen Fotografen in der Portrait- und Fashionfotografie. Er ist Fellow Member des BIPP (Höchste Qualifikationsauszeichnung) und „Photographer of the Year 2012“ in Großbritannien.
Der junge Engländer arbeitet als Creative Art Director bei „Venture Studios“ – einem der erfolgreichsten Portraitstudio-Franchiseunternehmen weltweit. Er entwickelt dort die fotografischen Konzepte, in denen die Studios erfolgreich am Markt operieren. Ein moderner Stil und eine perfekte Lichttechnik zeichnen seine Arbeiten aus. In seinem Praxisseminar wird er Beispiele seiner exzellenten Lichtführung im Live Shooting darstellen und ausführlich erklären.

Das Seminar wird zusammenfassend übersetzt.

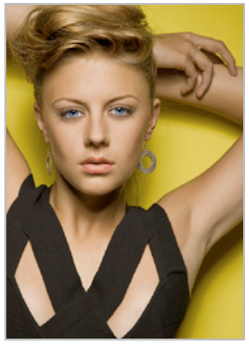

Jamari Lior (DE) Peoplefotografie
www.j amari-lior.com
Inszenierte, kreative Peoplefotografie. – Vortrag mit Arbeitsprobe-

Mit der ihr eigenen Kreativität gestaltet Jamari Lior traumhafte Bilder mit teilweise opulenter Ausstattung in leuchtenden Farben und gefühlvollen Posen. Auf ihren Bildern verschwimmen die Grenzen zwischen Fantasie und Realität. Was man sieht, sind perfekt fotografierte Inszenierungen voller Ideenreichtum und gestalterischer Schönheit. ... ein Genuss für die Augen!
Jamari Lior hat Mediendesign studiert und promoviert und sich danach intensiv dem Fachbereich der Fotografie und Bildbearbeitung gewidmet. Sie kombiniert praktische und theoretische Arbeit mit visuellen Medien und arbeitet als Dozentin an verschiedenen Hochschulen und Akademien. Dort analysiert und kreiert sie mit ihren Studenten visuelle Produkte und Projekte.
Jamari wird in ihrem Seminar u.a. den konzeptionellen Zusammenhang eines solchen, inszenierten Portraitshootings, auch in einer ausführlichen Arbeitsprobe, praxisnah erklären – von der ersten Idee bis zum fertigen Gesamtbild-.
Darüber hinaus wird sie an mehreren Beispielen Stile/Spielarten wie Tableau Vivant, Burlesque, Nostalgia, Movie Poster Art etc. analysieren, auch um zu zeigen, wie man selbst als Fotograf reflektierter/strategischer arbeiten kann um seine eigene Fotografie/seinen Stil besser entwickeln und verkaufen kann.

Montag, 20. April 2015 **09:30 – ca. 17:30 Uhr**

Doris Dörfler-Asmus -Ebpp- (DE) Portrait-/Hochzeitsfotografie
www.lichtundblick.de - Praxisseminar

Doris-Dörfler-Asmus betreibt seit 1997 ein inzwischen über die Region hinaus bekanntes Fotostudio in Pegnitz (Franken). Ihre hochwertige und professionelle Arbeitsweise wurde 2012 vom bund professioneller portraitfotografen mit dem Titel Photographer of the Year honoriert.
Auch im Rahmen der International Photographic Qualifications (IPQ) ist Doris Dörfler-Asmus bereits mehrfach in den verschiedenen Kategorien ausgezeichnet worden. 2013 wurde ihr sogar die höchste Einzelauszeichnung International Photographer of Excellence (Ebpp) in der Kategorie Hochzeitsfotografie zuteil. In einem eher ländlichen Umfeld ist es der Fotografin gelungen, eine qualitativ hochwertige Portrait- und Hochzeitsfotografie mit zeitgemäßer moderner Bildgestaltung sehr erfolgreich am Markt zu platzieren.
Doris Dörfler-Asmus wird in ihrem Seminar über ihre Arbeit, ihren fotografischen Stil, ihr erfolgreiches Marketing mit einer starken Webseite und vielfältigen Facebook-Aktivitäten sowie über ihre Preisgestaltung berichten. Darüber hinaus gibt sie in einer Studioarbeitsprobe Einblicke in die Praxis ihrer Fotografie und ihrer Bildbearbeitung.

Beat Mumenthaler -HQbpp- (CH) Portrait-/Hochzeitsfotografie
www.beatmumenthaler.com - Studio-Praxisseminar

Beat Mumenthaler gehört zweifelsohne zu der neuen Generation Schweizer Fotografen, deren Fotografie dem Zeitgeist entsprechend auch internationalen Qualitäts- und Bewertungskriterien entspricht. Die positive Entwicklung seiner Fotografie in den letzten Jahren hat ihm zahlreiche Auszeichnungen eingebracht, wie z.B. auch die Wertschätzung der angesehenen IPQ Jury in gleich drei Kategorien im Jahr 2014.
Sein Leitmotiv hierbei ist: “Authentische, emotionale und qualitativ hochwertige Bilder zu erstellen gehört zu meinen Stärken. Meine Bilder sollen berühren und auch zum Nachdenken anregen.”
Die Peoplefotografie im allgemeinen, aber hier die Business, Bewerbungs- und generell die Portraitfotografie im Besonderen übt auf den ehemaligen Lehrer eine große Faszination aus: “Wir leben in einer Welt, welche mehr denn je überflutet ist von Bildern. Das Web ist voll von Instant Bildern. Alltagsszenen, Selfies, Familienbildern und mässigen Portraits…Umso mehr Bedeutung gewinnt das starke, authentische Portrait. Der Hingucker!”
Das hauptsächliche Betätigungsfeld von Beat Mumenthaler ist aber die Hochzeitsfotografie. Gekonnt kombiniert er für seine Brautpaare Reportagen im journalistischen Stil mit persönlich gestalteten, ausdrucksstarken, Portraitaufnahmen, wobei technisches Können und kreative Gestaltungselemente sehr gut harmonisieren. Perfekte Inszenierung, wie die unaufdringliche, fotografische Beobachtung. Beides sind unverzichtbare Merkmale einer sehr anspruchsvollen Hochzeitsfotografie, die gestaltet reizvoll, wie auch emotional anrührend, fotografiert sein kann. Beim Seminar wird Beat ausführlich sich und seine Arbeit/Fotografie/Marketing vorstellen und eine praktische Arbeitsprobe fotografieren.

7. Schweizer Portraittage

Anmeldung per Fax oder E-Mail

Fax: +41(0)41/7106389 • f.p.baechler@bluewin.ch

Bitte ankreuzen:

O	19. und 20. April 2015	CHF 425,00
O	19. April 2015	CHF 285,00
O	20. April 2015	CHF 285,00

(im Preis enthalten: Besuch der Seminare - Mittagsbuffet - Pausengetränke)

Preisnachlass bitte ankreuzen:

O 10% Mitglieder CAP, youngpp, imagingswiss und bpp

Wenn Sie im Veranstaltungshotel Swissever Hotel Zug übernachten möchten, buchen Sie Ihr Zimmer bitte direkt: Tel.: +41/41 525 41 41, Fax: +41/41 525 41 42 Stichwort "PORTRAIT". Zimmerpreis: 115,- CHF im EZ, pro Nacht inkl. Frühstück, begrenztes Zimmerkontingent.

Storno: Ich habe davon Kenntnis genommen, dass die Verpflichtung zur Zahlung von 80% der Seminargebühr im Fall einer Stornierung meiner Anmeldung besteht, sofern diese nicht spätestens bis 10 Tage vor Seminarbeginn bei CAP Schweiz schriftlich eingeht. Es steht mir frei, den Nachweis zu führen, dass der Veranstalter aufgrund der Stornierung Aufwendungen gespart hat. Eine verbindliche schriftliche Bestätigung zur Durchführung der Veranstaltung erfolgt ca. 8-10 Tage vor der Veranstaltung.

Anmeldeschluss ist der 8. April 2015

Rechnungsadresse:

Teilnehmer: _____

Studio: _____

Straße: _____

PLZ/Ort: _____

Tel.: _____

Fax: _____

E-Mail: _____

Ort/Datum: _____ Unterschrift: _____

Hinweise zur Veranstaltung

Veranstaltungsort:

SWISSEVER HOTEL ZUG
Brunnmatt 6
CH-6330 CHAM
Tel. (+41) 41 525 41 41
Fax (+41) 41 525 41 42
www.swissever.com

Veranstalter der Portraittage:

FotoWerkstatt
M. Belz, W. Kornfeld GbR • Engeldorfer Str. 25 • D-50321 Brühl
www.fotowerkstatt-belz.de • info@fotowerkstatt-belz.de

Veranstaltungsorganisation in der Schweiz:

Colour Art Photo, Schweiz
Aegeristraße 116 • CH-6300 Zug
Tel.: +41(0)79/6931721 • Fax: +41(0)41/7106389
f.p.baechler@bluewin.ch • www.colourartphoto.ch

Bitte senden Sie bei Interesse Ihre Anmeldung umgehend an **CAP Schweiz**. Die Teilnehmeranzahl ist begrenzt. Die Teilnahmebestätigung erhalten Sie ca. 8 Tage vor Veranstaltungsbeginn. **Anmeldeschluss ist der 8. April 2015.**

Fachausstellung folgender Firmen (vorläufig):

Color Drack www.colordrack.ch
FUJIFILM
Nikon
FotoWerkstatt
bund professioneller portraitfotografen bpp
EPSON Gemini systems